La Guida
ESAME DI STATO
ORIENTAMENTO POST-DIPLOMA
LAVORO

E-leaning e innovazione: UNINETTUNO oltre le barriere dell'Università tradizionale

Harvard? Università Minerva? No, Uninettuno. È dal 1992 che il Consorzio NETTUNO offre la possibilità di laurearsi a distanza, seguendo le lezioni dei migliori docenti su internet con un modello didattico unico che è stato più volte riprodotto sia negli Stati Uniti che in Europa. Un modello rivoluzionario nato dai risultati dei programmi di ricerca internazionali, e realizzato dal Rettore Maria Amata Garito con quasi 20 anni di anticipo rispetto ai nuovi modelli di insegnamento che stanno travolgendo le università tradizionali (come spiegato nel volume edito dalla McGraw-Hill "l'università nel XXI secolo" in uscita a giugno). Dal 1992 sono stati 40.000 gli studenti laureati presso il Consorzio NETTUNO. Ad oggi, invece, l'Università Telematica Internazionale Uninettuno conta più di 14.000 studenti iscritti, da 140 paesi del mondo, seguendo le lezioni sulla piattaforma internet disponibile in 5 lingue diverse (italiano, inglese, francese, arabo e greco). Sono 13 i Corsi di Laurea che abbracciano tutta l'offerta formativa tradizionale, dall'area dell'Economia alla Psicologia, dalle Scienze delle Comunicazioni alla Conservazione dei Beni Culturali, dall'Ingegneria alla Giurisprudenza, con il contributo dei più autorevoli docenti selezionati tra le personalità più influenti nei loro settori. Grazie al canale UNINETTUNO.UNIVERSITY.tv tutti, infine, possono accedere al sapere, con video lezioni 24 ore su 24.

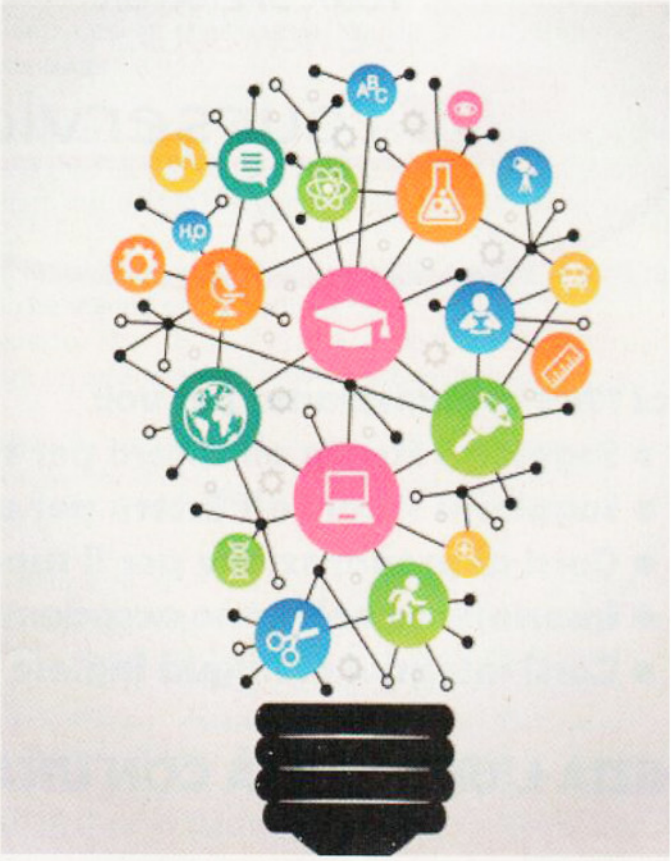

a cura di "ALL SOCIAL srl"